

## ПОСТАНОВЛЕНИЕ ПРАВИТЕЛЬСТВА ЯРОСЛАВСКОЙ ОБЛАСТИ

О выделении в государственном  
природном заказнике  
«Верхне-Волжский» зоны  
ограниченного хозяйственного  
использования и о внесении  
изменений в постановление  
Правительства области  
от 03.10.2014 № 977-п

В соответствии со статьями 22, 24 Федерального закона от 14 марта 1995 года № 33-ФЗ «Об особо охраняемых природных территориях», статьёй 4 Закона Ярославской области от 28 декабря 2015 г. № 112-з «Об особо охраняемых природных территориях регионального и местного значения в Ярославской области», постановлением Правительства области от 27.09.2012 № 981-п «Об утверждении Порядка создания, реорганизации и упразднения особо охраняемых природных территорий регионального значения в Ярославской области», на основании заключения государственной экологической экспертизы от \_\_\_\_\_ № \_\_\_/\_\_\_\_, утвержденного приказом департамента охраны окружающей среды и природопользования Ярославской области от \_\_\_\_\_ № \_\_\_Э «Об утверждении заключения экспертной комиссии»,

**ПРАВИТЕЛЬСТВО ОБЛАСТИ ПОСТАНОВЛЯЕТ:**

1. Выделить в составе государственного природного заказника «Верхне-Волжский» зону ограниченного хозяйственного использования для осуществления мероприятий по содержанию, ремонту, капитальному ремонту и реконструкции автомобильной дороги Сергиев Посад – Калязин – Рыбинск – Череповец.

2. Включить в состав зоны, указанной в пункте 1, территорию общей площадью 1154465 кв. м, занимаемую автомобильной дорогой общего пользования регионального значения Сергиев Посад – Калязин – Рыбинск – Череповец и расположенную в Охотинском сельском поселении Мышкинского муниципального района и Слободском сельском поселении Угличского муниципального района.

3. Внести в Положение о государственном природном заказнике «Верхне-Волжский», утверждённое постановлением Правительства области от 03.10.2014 № 977-п «О выделении зон ограниченного хозяйственного использования и утверждении Положения о заказнике "Верхне-Волжский", внесении изменений в постановление Администрации области от 15.12.2003 № 247 и отдельные постановления Правительства области», изменения согласно приложению.

4. Постановление вступает в силу через 10 дней с момента его официального опубликования.

Временно  
исполняющий обязанности  
Губернатора области

М.Я. Евраев

Приложение  
к постановлению  
Правительства области  
от \_\_\_\_\_ № \_\_\_\_\_

**ИЗМЕНЕНИЯ,  
вносимые в Положение о государственном природном заказнике  
«Верхне-Волжский»**

1. Дополнить пунктом 29 следующего содержания:

«29. В составе заказника выделена зона ограниченного хозяйственного использования для осуществления мероприятий по содержанию, ремонту, капитальному ремонту и реконструкции автомобильной дороги Сергиев Посад – Калязин – Рыбинск – Череповец. Описание границ и особого правового режима, перечень координат характерных точек границ и схема границ зоны ограниченного хозяйственного использования в составе заказника приведены в приложении 8 к Положению.».

2. Дополнить приложением 8 следующего содержания:

«Приложение 8  
к Положению

**ОПИСАНИЕ  
границ и особого правового режима,  
перечень координат характерных точек границ и схема границ  
зоны ограниченного хозяйственного использования  
в составе государственного природного заказника «Верхне-Волжский»**

1. В целях осуществления мероприятий по содержанию, ремонту, капитальному ремонту и реконструкции автомобильной дороги Сергиев Посад – Калязин – Рыбинск – Череповец в составе государственного природного заказника «Верхне-Волжский» (далее – заказник) выделена зона ограниченного хозяйственного использования (далее – зона).

2. В состав зоны включена территория общей площадью 1154465 кв. м, занимаемая автомобильной дорогой общего пользования регионального значения Сергиев Посад – Калязин – Рыбинск – Череповец и состоящая:

- в Охотинском сельском поселении Мышкинского муниципального района из части единого землепользования с кадастровым номером 76:07:000000:11 (площадь части 560993 кв. м), земельного участка с кадастровым номером 76:07:074301:1027 (площадь 2674 кв. м), части земельного участка с кадастровым номером 76:07:074701:578 (площадь части 3849 кв. м), части земельного участка с кадастровым номером 76:07:074701:573 (площадь части 13501 кв. м), а также территории площадью

5099 кв. м, являющейся проекцией части моста через р. Юхоть на поверхность Земли;

- в Слободском сельском поселении Угличского муниципального района из части земельного участка с кадастровым номером 76:16:000000:1663 (площадь части 566877 кв. м), части земельного участка с кадастровым номером 76:16:010101:503 (площадь части 1472 кв. м).

3. На территории зоны запрещается деятельность, которая может нанести невосполнимый ущерб природным комплексам и объектам растительного и животного мира, культурно-историческим объектам заказника, согласно подпункту 16.1 пункта 16 Положения о заказнике, а также:

- огораживание территории (за исключением локальных объектов), препятствующее свободному перемещению животных;

- применение ядохимикатов и химических средств борьбы с зарастанием технических коридоров линейных объектов;

- проведение строительных работ, а также работ по вырубке древесно-кустарниковой растительности (в том числе ручным способом или с использованием механических секаторов) в период нереста рыб, в период массового размножения и миграций наземных позвоночных и птиц, гнездования и выращивания потомства объектов животного мира (с апреля по июнь включительно);

- хранение, размещение и сброс опасных промышленных отходов;

- мелиорация заболоченных территорий, уничтожение на них кустарниковой и водно-болотной растительности.

4. На территории зоны разрешается деятельность, не препятствующая выполнению целей заказника и необходимая для осуществления мероприятий по содержанию, ремонту, капитальному ремонту и реконструкции автодороги Сергиев Посад – Калязин – Рыбинск – Череповец, в том числе:

- покос травы;

- проведение регламентных эксплуатационных работ, не оказывающих механическое и иное воздействие на объекты животного мира в границах заказника;

- прокладка дорог, предназначенных для ведения строительномонтажных, регламентных эксплуатационных и ремонтных работ;

- прокладка и содержание просек в границах, установленных законодательством;

- вырубка и опиловка деревьев и кустарников в пределах допустимых расстояний до их крон, а также вырубка деревьев, угрожающих падением;

- строительство, реконструкция, капитальный ремонт и содержание хозяйственных, технических сооружений и линейных объектов (в период проведения строительных работ должны быть обеспечены организованный сбор поверхностных стоков в водоохранной зоне водных объектов и использование мойки замкнутого цикла для колес автомобильного транспорта);

- ликвидация, реконструкция и установка конструктивных элементов, водоотводных сооружений, искусственных сооружений, дорожных знаков, необходимых для функционирования дороги общего пользования регионального значения Сергиев Посад – Калязин – Рыбинск – Череповец;

- предоставление земельных участков под расширение и строительство сооружений, необходимых для безопасного и эффективного функционирования существующих объектов;

- движение и стоянка транспортных средств, обеспечивающих выполнение целей зоны.

5. Работы, указанные в абзацах четвертом – девятом пункта 4 данного описания, проводятся при наличии согласования с департаментом охраны окружающей среды и природопользования Ярославской области (далее – ДООСиП ЯО).

5.1. Для получения согласования планируемых работ государственное казенное учреждение Ярославской области «Ярославская областная дорожная служба» либо лицо, уполномоченное государственным казенным учреждением Ярославской области «Ярославская областная дорожная служба» на проведение работ (далее – заявитель), представляет в ДООСиП ЯО:

- заявление о согласовании планируемых работ с указанием вида, объема и сроков проведения работ, а также реквизитов разрешения на добывание объектов животного или растительного мира, занесенных в Красную книгу Российской Федерации и (или) Красную книгу Ярославской области (далее – редкие и исчезающие виды) (в случае если ранее такое разрешение было получено заявителем);

- доверенность или иной документ, подтверждающий полномочия лица действовать от имени заявителя, – в случае подачи документов представителем заявителя;

- обоснование необходимости проведения работ, карты (схемы) мест их проведения;

- материалы оценки воздействия на окружающую среду, подтверждающие отсутствие негативного воздействия на заказник, – для строительства, реконструкции, капитального ремонта технических сооружений.

5.2. Документы, указанные в подпункте 5.1 данного пункта, направляются заявителем в ДООСиП ЯО на бумажном носителе или по электронной почте. Информация о почтовом адресе и адресе электронной почты ДООСиП ЯО размещается на официальном сайте ДООСиП ЯО на портале органов государственной власти Ярославской области в информационно-телекоммуникационной сети «Интернет».

5.3. В срок, не превышающий 30 календарных дней с момента поступления документов, указанных в подпункте 5.1 данного пункта, ДООСиП ЯО:

- регистрирует обращение в единой системе электронного документооборота органов государственной власти Ярославской области;

- рассматривает поступившие документы;
- направляет заявителю почтовым отправлением письмо о согласовании планируемых работ или письмо об отказе в согласовании планируемых работ (с указанием причин отказа).

5.4. Мотивированный отказ в согласовании работ оформляется в случаях, если:

- заявителем не представлены документы, представление которых предусмотрено подпунктом 5.1 данного пункта;

- на испрашиваемых участках имеются места обитания (произрастания) редких и исчезающих видов и заявителем не получено в установленном порядке разрешение на добывание редких и исчезающих видов;

- осуществление работ планируется в период размножения и миграций, гнездования и выращивания потомства объектов животного мира (с апреля по июнь включительно).

После устранения замечаний, указанных в мотивированном отказе, заинтересованное лицо имеет право повторно обратиться в ДООСиП ЯО для получения согласования работ.

При повторном обращении заинтересованное лицо представляет в ДООСиП ЯО заявление с указанием реквизитов письма ДООСиП ЯО об отказе в согласовании работ и приложением документов (сведений), которые указаны в подпункте 5.1 данного пункта и не были представлены при первичном обращении (либо были изменены). Рассмотрение поступивших документов осуществляется ДООСиП ЯО в порядке, предусмотренном подпунктами 5.3 – 5.5 данного пункта.

5.5. При отсутствии оснований для отказа в согласовании работ ДООСиП ЯО оформляет письмо о согласовании работ.

6. Заявитель не менее чем за 3 календарных дня до предполагаемого начала проведения работ, указанных в абзацах четвертом – восьмом пункта 4 данного описания, направляет в государственное бюджетное учреждение Ярославской области «Центр охраны окружающей среды» (далее – единая дирекция ООПТ) соответствующее извещение. В таком извещении указываются сроки осуществления работ и контактные данные представителя заявителя для оперативной связи (фамилия, имя, отчество (при наличии), должность, номер телефона). К указанному извещению прилагаются карты (схемы) мест проведения работ.

Извещение о проведении работ, указанных в абзацах четвертом – восьмом пункта 4 данного описания, и прилагаемые к нему карты (схемы) направляются заявителем в адрес единой дирекции ООПТ на бумажном носителе или по электронной почте. Информация о почтовом адресе и адресе электронной почты единой дирекции ООПТ размещается на официальном сайте единой дирекции ООПТ и на официальном сайте ДООСиП ЯО на портале органов государственной власти Ярославской области в информационно-телекоммуникационной сети «Интернет».

## Перечень координат характерных точек границ зоны

| Номер точки                    | Координаты* |            |
|--------------------------------|-------------|------------|
|                                | X           | Y          |
| 1                              | 2           | 3          |
| Мышкинский муниципальный район |             |            |
| Участок 1                      |             |            |
| 1                              | 391555,16   | 1246448,74 |
| 2                              | 391460,27   | 1246457,29 |
| 3                              | 391332,52   | 1246469,48 |
| 4                              | 391224,30   | 1246479,82 |
| 5                              | 391154,88   | 1246500,42 |
| 6                              | 391040,22   | 1246574,98 |
| 7                              | 390983,30   | 1246608,82 |
| 8                              | 390955,72   | 1246621,22 |
| 9                              | 390915,34   | 1246636,45 |
| 10                             | 390877,52   | 1246648,09 |
| 11                             | 390861,12   | 1246651,90 |
| 12                             | 390839,96   | 1246656,81 |
| 13                             | 390789,08   | 1246668,63 |
| 14                             | 390702,11   | 1246681,03 |
| 15                             | 390601,32   | 1246694,84 |
| 16                             | 390441,10   | 1246716,49 |
| 17                             | 390385,27   | 1246724,85 |
| 18                             | 390328,45   | 1246729,79 |
| 19                             | 390248,31   | 1246727,56 |
| 20                             | 390190,63   | 1246720,82 |
| 21                             | 390109,53   | 1246702,39 |
| 22                             | 390016,98   | 1246673,28 |
| 23                             | 389938,14   | 1246640,02 |
| 24                             | 389809,39   | 1246545,87 |
| 25                             | 389772,17   | 1246509,10 |
| 26                             | 389686,90   | 1246395,13 |
| 27                             | 389591,45   | 1246257,56 |
| 28                             | 389566,40   | 1246228,32 |
| 29                             | 389540,23   | 1246198,03 |
| 30                             | 389476,05   | 1246143,41 |
| 31                             | 389446,25   | 1246120,16 |
| 32                             | 389369,43   | 1246080,60 |
| 33                             | 389315,21   | 1246059,52 |
| 34                             | 389273,14   | 1246047,57 |
| 35                             | 389168,56   | 1246026,39 |
| 36                             | 389099,96   | 1246012,59 |
| 37                             | 389038,88   | 1246000,33 |
| 38                             | 388962,52   | 1245978,40 |
| 39                             | 388910,51   | 1245968,74 |
| 40                             | 388828,21   | 1245951,72 |

| 1  | 2         | 3          |
|----|-----------|------------|
| 41 | 388802,69 | 1245946,79 |
| 42 | 388680,13 | 1245912,44 |
| 43 | 388681,60 | 1245920,94 |
| 44 | 388640,62 | 1245910,28 |
| 45 | 388633,36 | 1245908,39 |
| 46 | 388545,01 | 1245885,41 |
| 47 | 388424,79 | 1245852,79 |
| 48 | 388395,56 | 1245845,95 |
| 49 | 388339,49 | 1245827,80 |
| 50 | 388279,06 | 1245807,08 |
| 51 | 388241,15 | 1245788,95 |
| 52 | 388195,70 | 1245766,23 |
| 53 | 388140,48 | 1245731,52 |
| 54 | 388041,57 | 1245661,06 |
| 55 | 387981,68 | 1245621,04 |
| 56 | 387981,66 | 1245621,06 |
| 57 | 387959,39 | 1245605,68 |
| 58 | 387828,49 | 1245514,98 |
| 59 | 387748,83 | 1245472,13 |
| 60 | 387694,43 | 1245452,00 |
| 61 | 387633,67 | 1245436,48 |
| 62 | 387577,47 | 1245426,93 |
| 63 | 387458,39 | 1245412,45 |
| 64 | 387355,76 | 1245393,87 |
| 65 | 387356,75 | 1245346,09 |
| 66 | 387464,86 | 1245357,82 |
| 67 | 387585,41 | 1245372,49 |
| 68 | 387645,09 | 1245382,64 |
| 69 | 387710,82 | 1245399,43 |
| 70 | 387771,52 | 1245421,88 |
| 71 | 387857,36 | 1245468,08 |
| 72 | 388069,13 | 1245615,61 |
| 73 | 388165,67 | 1245684,47 |
| 74 | 388218,74 | 1245717,07 |
| 75 | 388265,28 | 1245739,55 |
| 76 | 388299,87 | 1245756,10 |
| 77 | 388356,86 | 1245775,60 |
| 78 | 388410,35 | 1245792,93 |
| 79 | 388438,26 | 1245799,46 |
| 80 | 388559,23 | 1245832,28 |
| 81 | 388706,34 | 1245871,12 |
| 82 | 388767,48 | 1245884,43 |
| 83 | 388865,36 | 1245910,45 |
| 84 | 388997,73 | 1245935,96 |
| 85 | 389181,16 | 1245972,82 |



| 1   | 2         | 3          |
|-----|-----------|------------|
| 86  | 389203,50 | 1245977,31 |
| 87  | 389286,15 | 1245994,08 |
| 88  | 389332,74 | 1246007,34 |
| 89  | 389392,04 | 1246030,39 |
| 90  | 389476,01 | 1246073,61 |
| 91  | 389510,82 | 1246100,78 |
| 92  | 389579,07 | 1246158,88 |
| 93  | 389608,07 | 1246192,45 |
| 94  | 389635,04 | 1246223,89 |
| 95  | 389731,52 | 1246362,98 |
| 96  | 389814,51 | 1246473,60 |
| 97  | 389845,12 | 1246503,89 |
| 98  | 389965,42 | 1246591,84 |
| 99  | 390035,96 | 1246621,60 |
| 100 | 390123,90 | 1246649,25 |
| 101 | 390200,82 | 1246666,74 |
| 102 | 390257,01 | 1246672,81 |
| 103 | 390326,85 | 1246674,73 |
| 104 | 390378,80 | 1246670,21 |
| 105 | 390433,33 | 1246662,05 |
| 106 | 390593,91 | 1246640,34 |
| 107 | 390694,50 | 1246626,55 |
| 108 | 390778,96 | 1246614,53 |
| 109 | 390863,69 | 1246595,34 |
| 110 | 390898,21 | 1246585,24 |
| 111 | 390935,08 | 1246571,28 |
| 112 | 390958,35 | 1246560,83 |
| 113 | 391012,92 | 1246528,40 |
| 114 | 391032,12 | 1246515,18 |
| 115 | 391036,38 | 1246509,39 |
| 116 | 391082,38 | 1246421,61 |
| 117 | 391119,40 | 1246338,64 |
| 118 | 391143,94 | 1246335,48 |
| 119 | 391155,57 | 1246372,06 |
| 120 | 391171,15 | 1246399,09 |
| 121 | 391186,79 | 1246413,92 |
| 122 | 391214,02 | 1246426,59 |
| 123 | 391248,13 | 1246423,32 |
| 124 | 391453,79 | 1246404,00 |
| 125 | 391562,51 | 1246393,94 |
| 126 | 391560,18 | 1246395,34 |
| 127 | 391551,51 | 1246405,18 |
| 128 | 391550,03 | 1246413,44 |
| 129 | 391547,31 | 1246428,49 |
| 130 | 391549,78 | 1246434,87 |

| 1         | 2         | 3          |
|-----------|-----------|------------|
| 1         | 391555,16 | 1246448,74 |
| Участок 2 |           |            |
| 131       | 386098,47 | 1244295,16 |
| 132       | 386160,50 | 1244373,10 |
| 133       | 386273,45 | 1244520,78 |
| 134       | 386355,09 | 1244629,39 |
| 135       | 386415,34 | 1244705,48 |
| 136       | 386474,83 | 1244791,61 |
| 137       | 386506,61 | 1244843,92 |
| 138       | 386560,42 | 1244939,32 |
| 139       | 386591,62 | 1244991,02 |
| 140       | 386624,85 | 1245035,43 |
| 141       | 386651,64 | 1245067,45 |
| 142       | 386690,49 | 1245103,67 |
| 143       | 386745,22 | 1245146,30 |
| 144       | 386848,04 | 1245219,37 |
| 145       | 386907,93 | 1245254,86 |
| 146       | 386996,20 | 1245298,09 |
| 147       | 387019,08 | 1245310,63 |
| 148       | 387019,37 | 1245324,14 |
| 149       | 387039,77 | 1245364,74 |
| 150       | 387028,20 | 1245362,92 |
| 151       | 387000,57 | 1245354,62 |
| 152       | 386967,18 | 1245344,58 |
| 153       | 386881,90 | 1245303,37 |
| 154       | 386818,04 | 1245265,54 |
| 155       | 386712,38 | 1245190,44 |
| 156       | 386654,78 | 1245145,58 |
| 157       | 386611,65 | 1245105,34 |
| 158       | 386581,70 | 1245069,58 |
| 159       | 386545,96 | 1245021,77 |
| 160       | 386512,92 | 1244967,05 |
| 161       | 386459,15 | 1244871,73 |
| 162       | 386428,66 | 1244821,56 |
| 163       | 386386,99 | 1244761,22 |
| 164       | 386371,10 | 1244738,23 |
| 165       | 386311,53 | 1244662,99 |
| 166       | 386229,63 | 1244554,03 |
| 167       | 386117,13 | 1244406,94 |
| 168       | 386056,22 | 1244330,39 |
| 169       | 385992,89 | 1244257,78 |
| 170       | 385955,69 | 1244222,83 |
| 171       | 385874,38 | 1244163,35 |
| 172       | 385774,34 | 1244119,56 |
| 173       | 385702,08 | 1244098,70 |

| 1   | 2         | 3          |
|-----|-----------|------------|
| 174 | 385506,83 | 1244079,66 |
| 175 | 385357,58 | 1244068,01 |
| 176 | 385310,78 | 1244071,25 |
| 177 | 385236,31 | 1244059,51 |
| 178 | 385065,49 | 1244046,76 |
| 179 | 384855,39 | 1244065,68 |
| 180 | 384813,18 | 1244062,36 |
| 181 | 384679,35 | 1244054,84 |
| 182 | 384648,41 | 1244050,54 |
| 183 | 384545,04 | 1244024,79 |
| 184 | 384465,50 | 1244000,65 |
| 185 | 384392,49 | 1243978,50 |
| 186 | 384308,60 | 1243953,36 |
| 187 | 384267,58 | 1243941,78 |
| 188 | 384228,43 | 1243928,61 |
| 189 | 384202,42 | 1243920,13 |
| 190 | 384190,28 | 1243916,17 |
| 191 | 384158,50 | 1243900,08 |
| 192 | 384083,59 | 1243865,56 |
| 193 | 383993,13 | 1243823,00 |
| 194 | 383960,02 | 1243795,10 |
| 195 | 383745,99 | 1243600,03 |
| 196 | 383613,82 | 1243478,91 |
| 197 | 383433,09 | 1243370,76 |
| 198 | 383348,95 | 1243338,45 |
| 199 | 383196,79 | 1243320,77 |
| 200 | 382959,71 | 1243358,57 |
| 201 | 382730,89 | 1243397,57 |
| 202 | 382599,81 | 1243419,73 |
| 203 | 382548,91 | 1243435,41 |
| 204 | 382518,81 | 1243441,25 |
| 205 | 382471,29 | 1243456,81 |
| 206 | 382372,67 | 1243491,77 |
| 207 | 382338,67 | 1243500,42 |
| 208 | 382318,98 | 1243500,64 |
| 209 | 382319,30 | 1243504,73 |
| 210 | 382275,20 | 1243504,44 |
| 211 | 382278,66 | 1243444,47 |
| 212 | 382279,19 | 1243438,52 |
| 213 | 382281,06 | 1243417,78 |
| 214 | 382316,01 | 1243419,52 |
| 215 | 382399,12 | 1243404,66 |
| 216 | 382504,95 | 1243387,94 |
| 217 | 382535,53 | 1243381,98 |
| 218 | 382587,09 | 1243366,12 |

| 1                             | 2         | 3          |
|-------------------------------|-----------|------------|
| 219                           | 382721,67 | 1243343,35 |
| 220                           | 382950,77 | 1243304,32 |
| 221                           | 383188,21 | 1243266,45 |
| 222                           | 383374,20 | 1243237,35 |
| 223                           | 383390,76 | 1243237,35 |
| 224                           | 383418,72 | 1243242,65 |
| 225                           | 383445,10 | 1243253,10 |
| 226                           | 383479,54 | 1243277,42 |
| 227                           | 383518,76 | 1243314,58 |
| 228                           | 383662,06 | 1243448,52 |
| 229                           | 383769,11 | 1243546,63 |
| 230                           | 383787,59 | 1243563,55 |
| 231                           | 383996,28 | 1243753,74 |
| 232                           | 384023,06 | 1243776,29 |
| 233                           | 384106,80 | 1243815,70 |
| 234                           | 384182,44 | 1243850,55 |
| 235                           | 384211,35 | 1243865,19 |
| 236                           | 384245,72 | 1243876,40 |
| 237                           | 384283,81 | 1243889,23 |
| 238                           | 384323,96 | 1243900,53 |
| 239                           | 384392,36 | 1243921,00 |
| 240                           | 384559,68 | 1243971,76 |
| 241                           | 384595,99 | 1243980,82 |
| 242                           | 384629,97 | 1243989,25 |
| 243                           | 384658,87 | 1243996,46 |
| 244                           | 384684,68 | 1244000,04 |
| 245                           | 384816,87 | 1244007,49 |
| 246                           | 384855,06 | 1244010,48 |
| 247                           | 385065,07 | 1243991,57 |
| 248                           | 385242,66 | 1244004,84 |
| 249                           | 385313,20 | 1244015,95 |
| 250                           | 385357,84 | 1244012,86 |
| 251                           | 385511,64 | 1244024,87 |
| 252                           | 385712,46 | 1244044,44 |
| 253                           | 385793,08 | 1244067,74 |
| 254                           | 385901,97 | 1244115,38 |
| 255                           | 385938,07 | 1244141,80 |
| 256                           | 385990,90 | 1244180,45 |
| 257                           | 386032,54 | 1244219,57 |
| 131                           | 386098,47 | 1244295,16 |
| Угличский муниципальный район |           |            |
| 1                             | 379856,78 | 1242160,94 |
| 2                             | 379959,16 | 1242351,46 |
| 3                             | 379974,65 | 1242370,11 |
| 4                             | 380034,07 | 1242427,15 |

| 1  | 2         | 3          |
|----|-----------|------------|
| 5  | 380076,73 | 1242461,37 |
| 6  | 380642,07 | 1242677,88 |
| 7  | 381080,70 | 1242815,84 |
| 8  | 381117,44 | 1242830,06 |
| 9  | 381924,63 | 1243340,58 |
| 10 | 381990,85 | 1243363,96 |
| 11 | 382038,88 | 1243383,76 |
| 12 | 382108,34 | 1243406,87 |
| 13 | 382162,34 | 1243418,55 |
| 14 | 382281,06 | 1243417,78 |
| 15 | 382279,19 | 1243438,52 |
| 16 | 382278,66 | 1243444,47 |
| 17 | 382275,20 | 1243504,44 |
| 18 | 382246,66 | 1243504,26 |
| 19 | 382089,86 | 1243470,26 |
| 20 | 382016,61 | 1243446,08 |
| 21 | 381967,19 | 1243425,46 |
| 22 | 381895,01 | 1243400,22 |
| 23 | 381121,32 | 1242909,37 |
| 24 | 381087,55 | 1242889,10 |
| 25 | 381059,46 | 1242876,66 |
| 26 | 380621,06 | 1242740,66 |
| 27 | 380057,86 | 1242528,39 |
| 28 | 380013,06 | 1242497,99 |
| 29 | 379926,30 | 1242415,50 |
| 30 | 379904,26 | 1242386,70 |
| 31 | 379803,28 | 1242200,39 |
| 32 | 379571,81 | 1241959,86 |
| 33 | 379519,94 | 1241893,73 |
| 34 | 379493,35 | 1241859,84 |
| 35 | 379437,06 | 1241788,13 |
| 36 | 379385,50 | 1241721,46 |
| 37 | 379325,41 | 1241673,64 |
| 38 | 379195,63 | 1241597,73 |
| 39 | 379153,68 | 1241584,22 |
| 40 | 379007,90 | 1241554,88 |
| 41 | 378969,86 | 1241547,77 |
| 42 | 378416,26 | 1241574,79 |
| 43 | 378302,83 | 1241584,22 |
| 44 | 378209,68 | 1241579,59 |
| 45 | 378124,35 | 1241559,50 |
| 46 | 378005,23 | 1241521,64 |
| 47 | 377937,42 | 1241495,77 |
| 48 | 377930,13 | 1241492,99 |
| 49 | 377781,95 | 1241436,48 |

| 1  | 2         | 3          |
|----|-----------|------------|
| 50 | 377713,32 | 1241406,79 |
| 51 | 377648,26 | 1241369,10 |
| 52 | 377572,17 | 1241315,06 |
| 53 | 377516,70 | 1241278,08 |
| 54 | 377449,15 | 1241242,17 |
| 55 | 377380,88 | 1241212,66 |
| 56 | 377310,48 | 1241192,57 |
| 57 | 377218,75 | 1241182,26 |
| 58 | 377098,92 | 1241183,68 |
| 59 | 376938,57 | 1241212,66 |
| 60 | 376562,75 | 1241292,66 |
| 61 | 376462,83 | 1241308,84 |
| 62 | 376413,41 | 1241315,24 |
| 63 | 376328,08 | 1241322,88 |
| 64 | 376032,61 | 1241342,26 |
| 65 | 375852,65 | 1241358,19 |
| 66 | 375831,72 | 1241360,04 |
| 67 | 375728,26 | 1241355,77 |
| 68 | 375658,21 | 1241342,62 |
| 69 | 375582,83 | 1241318,08 |
| 70 | 375373,15 | 1241236,41 |
| 71 | 375240,08 | 1241184,57 |
| 72 | 375080,79 | 1241122,53 |
| 73 | 375032,43 | 1241108,30 |
| 74 | 374980,88 | 1241097,64 |
| 75 | 374899,81 | 1241088,39 |
| 76 | 374780,35 | 1241095,33 |
| 77 | 374438,66 | 1241118,79 |
| 78 | 374425,43 | 1241118,87 |
| 79 | 374419,16 | 1241098,01 |
| 80 | 374417,57 | 1241063,91 |
| 81 | 374430,96 | 1241065,80 |
| 82 | 374439,56 | 1241065,30 |
| 83 | 374443,83 | 1241065,78 |
| 84 | 374664,77 | 1241042,93 |
| 85 | 374726,14 | 1241036,36 |
| 86 | 374787,51 | 1241029,79 |
| 87 | 374819,74 | 1241027,89 |
| 88 | 374900,95 | 1241023,11 |
| 89 | 374901,61 | 1241023,18 |
| 90 | 374947,71 | 1241028,02 |
| 91 | 374992,63 | 1241032,74 |
| 92 | 375008,00 | 1241035,92 |
| 93 | 375056,36 | 1241046,59 |
| 94 | 375102,14 | 1241059,92 |

| 1   | 2         | 3          |
|-----|-----------|------------|
| 95  | 375195,91 | 1241097,22 |
| 96  | 375292,39 | 1241135,61 |
| 97  | 375336,12 | 1241152,66 |
| 98  | 375380,82 | 1241170,09 |
| 99  | 375382,24 | 1241170,64 |
| 100 | 375604,00 | 1241257,17 |
| 101 | 375645,15 | 1241270,76 |
| 102 | 375664,24 | 1241277,07 |
| 103 | 375673,74 | 1241280,20 |
| 104 | 375735,34 | 1241291,02 |
| 105 | 375830,76 | 1241294,00 |
| 106 | 376026,99 | 1241277,53 |
| 107 | 376323,19 | 1241257,31 |
| 108 | 376406,39 | 1241250,91 |
| 109 | 376453,09 | 1241243,56 |
| 110 | 376550,75 | 1241229,45 |
| 111 | 376925,92 | 1241147,91 |
| 112 | 377092,16 | 1241119,63 |
| 113 | 377222,61 | 1241116,27 |
| 114 | 377323,27 | 1241127,57 |
| 115 | 377403,07 | 1241150,56 |
| 116 | 377477,50 | 1241182,48 |
| 117 | 377550,51 | 1241221,24 |
| 118 | 377609,61 | 1241260,70 |
| 119 | 377683,88 | 1241313,56 |
| 120 | 377743,30 | 1241347,93 |
| 121 | 377791,81 | 1241369,82 |
| 122 | 378027,43 | 1241459,34 |
| 123 | 378141,84 | 1241495,84 |
| 124 | 378218,95 | 1241513,78 |
| 125 | 378302,23 | 1241518,13 |
| 126 | 378416,64 | 1241502,09 |
| 127 | 378983,42 | 1241485,19 |
| 128 | 379195,33 | 1241529,79 |
| 129 | 379235,86 | 1241546,15 |
| 130 | 379332,57 | 1241599,30 |
| 131 | 379386,62 | 1241634,15 |
| 132 | 379429,28 | 1241670,41 |
| 133 | 379489,03 | 1241747,48 |
| 134 | 379562,34 | 1241842,27 |
| 135 | 379619,86 | 1241916,67 |
| 1   | 379856,78 | 1242160,94 |

\* Система координат – МСК-76.



Схема границ зоны

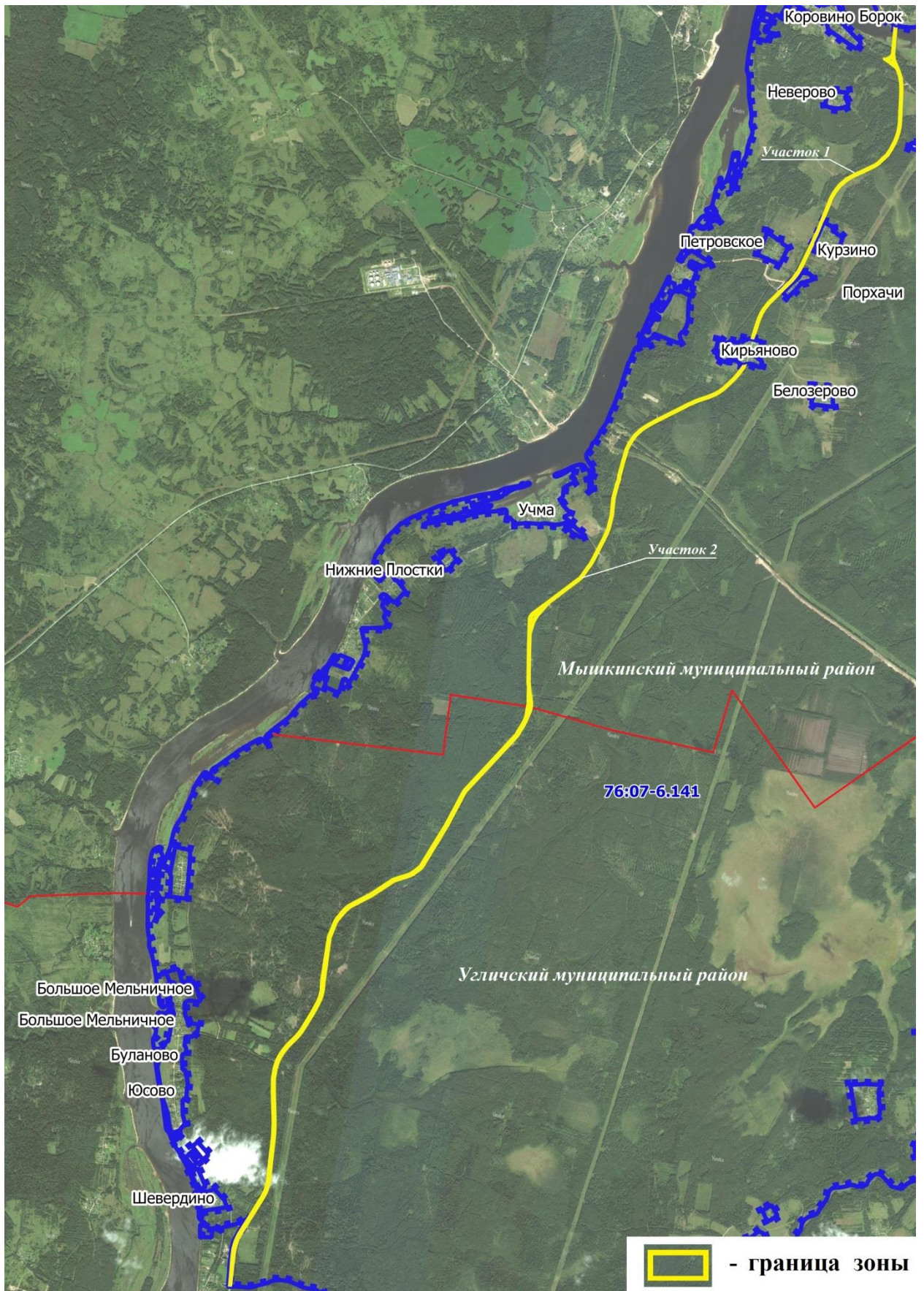



**ПОЯСНИТЕЛЬНАЯ ЗАПИСКА**  
**к проекту постановления Правительства области**  
**«О выделении в заказнике «Верхне-Волжский» зоны ограниченного хозяйственного использования и о внесении изменений в постановление Правительства области от 03.10.2014 № 977-п»**

**1. Общая характеристика проекта.**

Проектом постановления в границах государственного природного заказника «Верхне-Волжский» выделяется зона ограниченного хозяйственного использования для осуществления мероприятий по содержанию, ремонту, капитальному ремонту и реконструкции автомобильной дороги Сергиев Посад – Калязин – Рыбинск – Череповец, а также вносятся соответствующие изменения в действующее Положение о заказнике «Верхне-Волжский», утвержденное постановлением Правительства области от 03.10.2014 № 977-п.

**2. Основания для издания акта.**

В соответствии со статьями 2, 23 и 24 Федерального закона от 14 марта 1995 года № 33-ФЗ «Об особо охраняемых природных территориях» ООПТ регионального значения (в том числе категории «государственные природные заказники») находятся в ведении органов исполнительной власти субъектов Российской Федерации, которые утверждают задачи и особенности режима особой охраны конкретного заказника регионального значения. Положение о заказнике «Верхне-Волжский» утверждено постановлением Правительства области от 03.10.2014 № 977-п.

В составе земель ООПТ допускается ограниченная хозяйственная деятельность на специально выделенных земельных участках частичного хозяйственного использования в соответствии с установленным для них особым правовым режимом. В соответствии с частью 5 статьи 5 Закона Ярославской области от 28 декабря 2015 г. № 112-з «Об особо охраняемых природных территориях регионального и местного значения в Ярославской области» строительство, реконструкция, капитальный ремонт объектов капитального строительства в границах ООПТ регионального значения запрещаются, за исключением специально выделенных зон ограниченного хозяйственного использования. Зоны ограниченного хозяйственного использования в составе ООПТ регионального значения выделяются постановлением Правительства области на основании положительного заключения государственной экологической экспертизы. Сведения о зонах ограниченного хозяйственного использования, в том числе описание их границ и особого правового режима, указываются в положении об ООПТ регионального значения.

В соответствии с Порядком создания, реорганизации и упразднения ООПТ регионального значения в Ярославской области, утвержденным постановлением Правительства области от 27.09.2012 № 981-п, зоны ограниченного хозяйственного использования в ООПТ выделяются постановлением Правительства области при наличии положительного заключения

государственной экологической экспертизы и обязательных согласований, в том числе Министерства природных ресурсов и экологии Российской Федерации.

Выделение зоны ограниченного хозяйственного использования обусловлено необходимостью осуществления мероприятий по содержанию, ремонту, капитальному ремонту и реконструкции автодороги Сергиев Посад – Калязин – Рыбинск – Череповец в границах заказника «Верхне-Волжский».

Проектом постановления в пределах зоны устанавливается особый правовой режим, обеспечивающий функционирование существующих и планируемых объектов и не нарушающий режим особой охраны заказника «Верхне-Волжский».

### **3. Возможные последствия принятия правового акта.**

Выделение ЗОХИ позволит осуществлять мероприятия по содержанию, ремонту, капитальному ремонту и реконструкции существующей автодороги Сергиев Посад – Калязин – Рыбинск – Череповец в границах заказника, сохранив при этом значимый участок транспортной инфраструктуры, обеспечивающий связующие функции для жителей и гостей Ярославской области, а также проезд спецтранспорта в случае чрезвычайных ситуаций, для осуществления охраны и функционирования заказника и с целью осуществления эксплуатации существующих линейных и иных хозяйственных объектов (ЛЭП, нефтепроводов и др.).

### **4. Оценка соответствия проекта правового акта федеральному и региональному законодательству.**

Проект постановления подготовлен в соответствии с действующим законодательством Российской Федерации и Ярославской области. Внесение изменений в иные нормативные правовые акты Ярославской области не требуется. Проект постановления проходит согласования и экспертизы в установленном порядке.

### **5. Финансово-экономическое обоснование проекта правового акта.**

Реализация принимаемого постановления не влечет за собой дополнительных затрат из областного бюджета.

### **6. Информация о проведении оценки регулирующего воздействия и ее результатах.**

Проведение оценки регулирующего воздействия не требуется.